

Thetford Mines – Val-des-Sources

Villes minées ou villes minières

Patrick Houde

Directeur adjoint – Volet histoire

Centre d'archives de la région de Thetford



◆ Thetford Mines, 1973

◆ Val-des-Sources, 1965



TABLEAU V

Asbestos Corporation Ltd — mines fusionnées

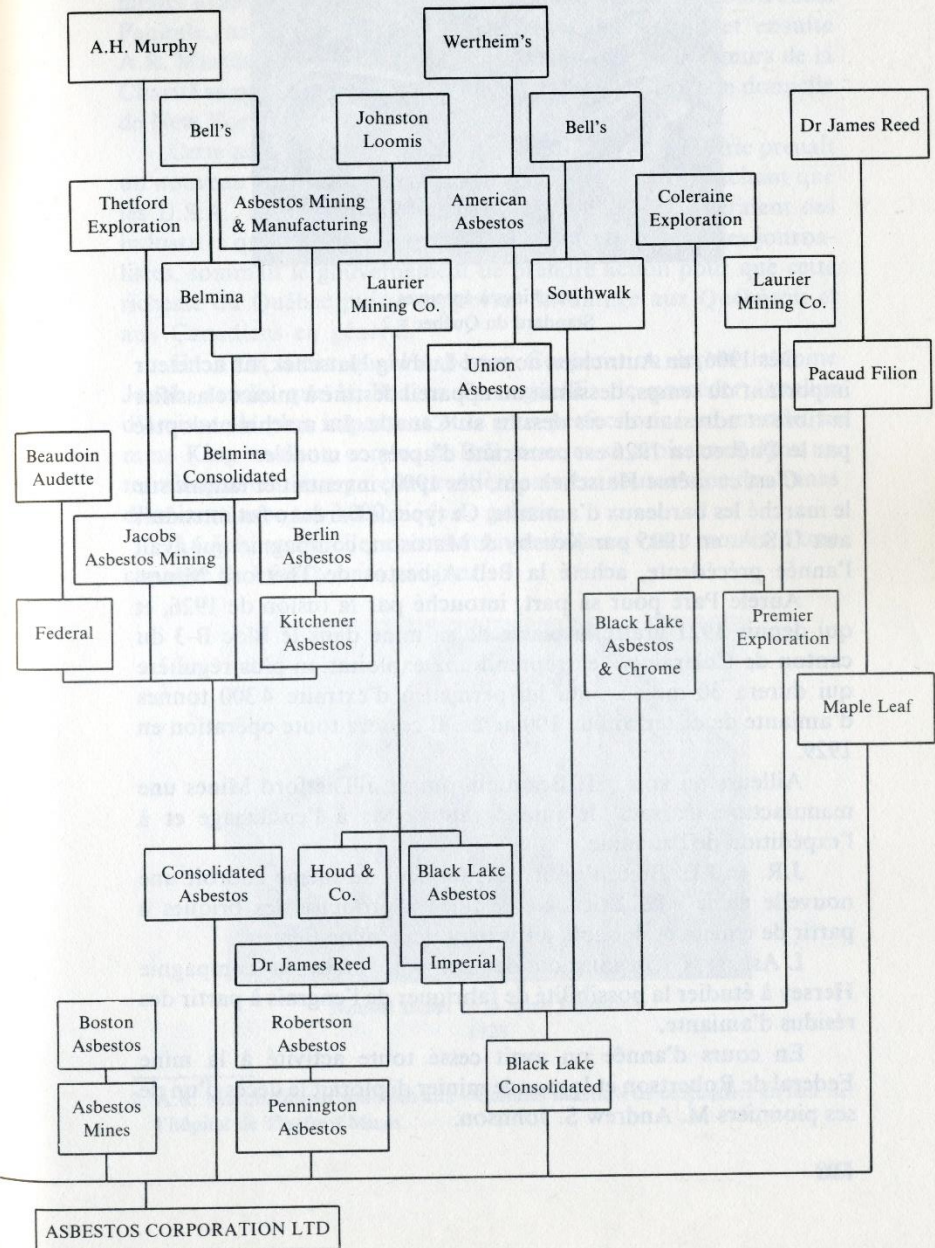
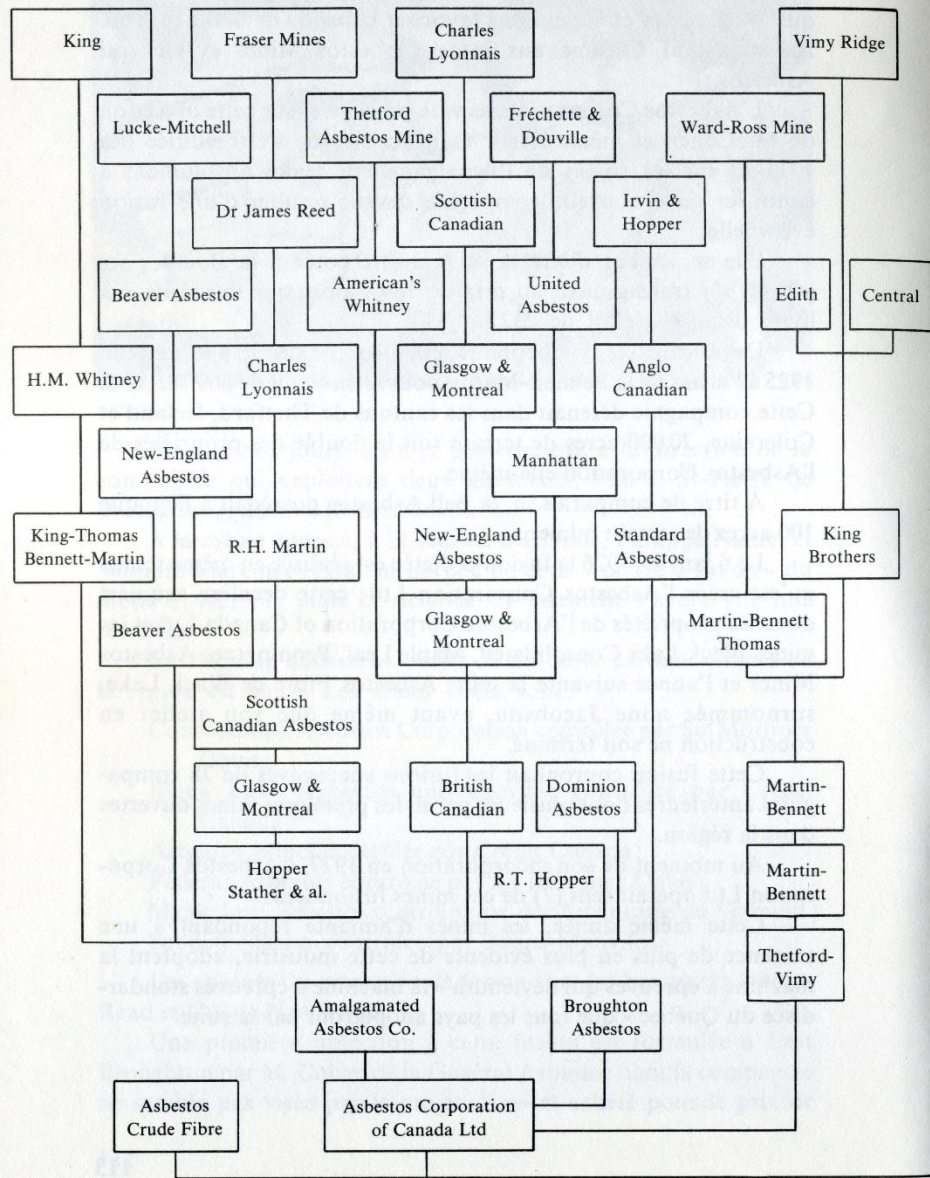

MRC des Appalaches

- ◇ Broughton (1800)
- ◇ Thetford (1802)
- ◇ Leeds (1802)
- ◇ Ireland (1802)
- ◇ Wolfestown (1802)
- ◇ Price (1848)
- ◇ Garthby (1855)
- ◇ Coleraine (1864)



L'ouverture du chemin Craig

- ◇ Ouvert en 1810
- ◇ Éloigné de Thetford Mines

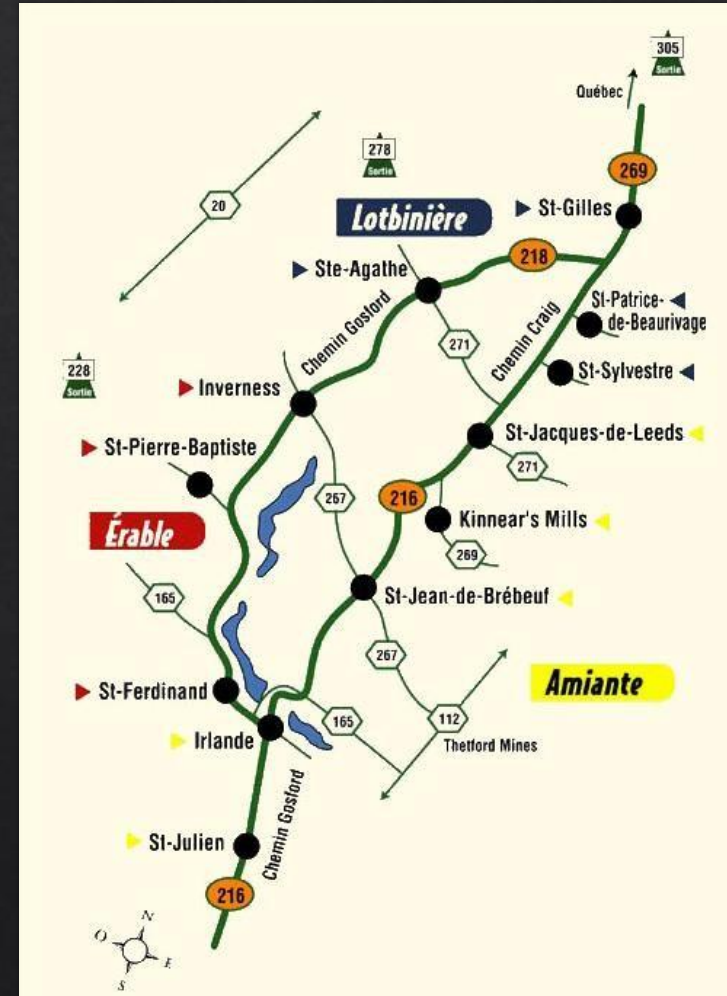

Pourquoi la colonisation est-elle lente ??

◇ 1851: 75 âmes dans 18 familles

◇ 1861: 282 habitants

◇ 1871: 1092 habitants

◇ 1905: 5 141 habitants

◇ 1910: 7 261 habitants

◇ 1931: 10 701 habitants



Découverte de l'amiante

(1876 Thetford, 1876-1877 Val-des-Sources)

- ◆ Attribution de la découverte à Joseph Fecteau
- ◆ Théorie remise en doute
- ◆ Supercherie et procès de Ward
- ◆ Impact sur la concession des terres



Hygiène et conditions de travail







Les barricades d'Asbestos

- ◇ 5 mai 1949
- ◇ 2000 grévistes VS 25 policiers municipaux
- ◇ Renfort des provinciaux
- ◇ Intervention de l'abbé Philippe Camirand

Lecture de l'acte d'émeute (8 mai 1949)

◆ Le juge Hartley O'Brady

«Notre souverain Seigneur le Roi enjoint et commande à tous ceux qui sont ici présents de se disperser immédiatement et de retourner paisiblement à leurs domiciles [...] sous peine d'être déclarés coupables d'une infraction qui peut être punie de l'emprisonnement à perpétuité.»



Brutalité policière

Les 3 degrés de violence

1^e degré:

Obtenir de l'information par des menaces

2^e degré:

Battu à coup de poing ou avec les pieds

3^e degré:

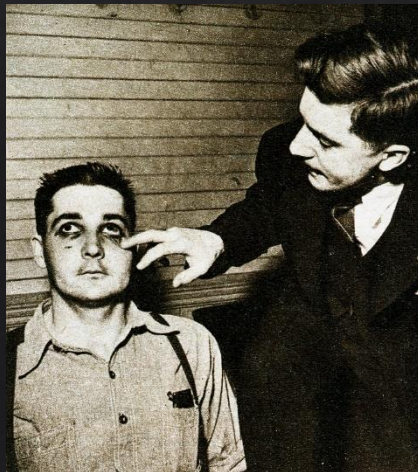

Rappel des enjeux

Demandes

- ◇ Élimination de la poussière d'amiante à l'intérieur et à l'extérieur des moulins
- ◇ Hausse de 0.15\$ de l'heure et de 18% pour ceux non rémunérés à l'heure
- ◇ Prime de 0.05\$ pour le travail de nuit,
- ◇ Rémunération double le dimanche et les jours de fêtes
- ◇ Contribution des compagnies à un fond de sécurité sociale
- ◇ Cotisation obligatoire pour tous (Formule Rand)
- ◇ Consultation du syndicat pour les promotions, transferts, congédiements
- ◇ 9 jours de fêtes chômées, payées
- ◇ 2 semaines de vacances après 2 ans
- ◇ 3 semaines de vacances après 20 ans

Offre

- ◇ Augmentation de 0.10\$ de l'heure

Verdict

Demandes

- ◇ Élimination de la poussière d'amiante à l'intérieur et à l'extérieur des moulins
- ◇ Hausse de 0.15\$ de l'heure et de 18% pour ceux non rémunérés à l'heure
- ◇ Prime de 0.05\$ pour le travail de nuit,
- ◇ Rémunération double le dimanche et les jours de fêtes
- ◇ Contribution des compagnies à un fond de sécurité sociale
- ◇ Cotisation obligatoire pour tous (Formule Rand)
- ◇ Consultation du syndicat pour les promotions, transferts, congédiements
- ◇ 9 jours de fêtes chômées, payées
- ◇ 2 semaines de vacances après 2 ans
- ◇ 3 semaines de vacances après 20 ans

Offre

- ◇ Augmentation de 0.10\$ de l'heure
- ◇ 3 semaines de congé après 25 ans de service
- ◇ 4 jours de fête chômées, payées

◇ La poussière... !

Thetford Mines / Black Lake, circa 1954

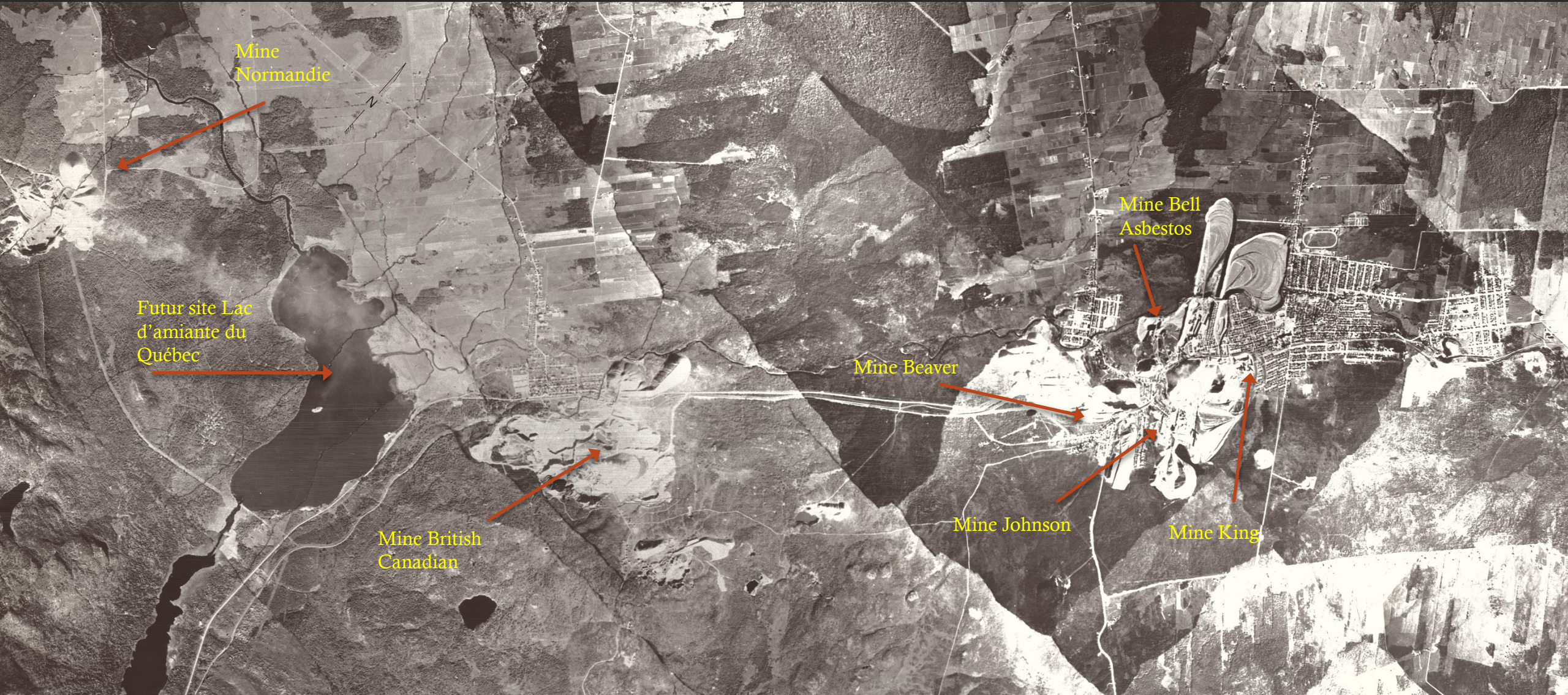

Inondation quartier Notre-Dame, 1957

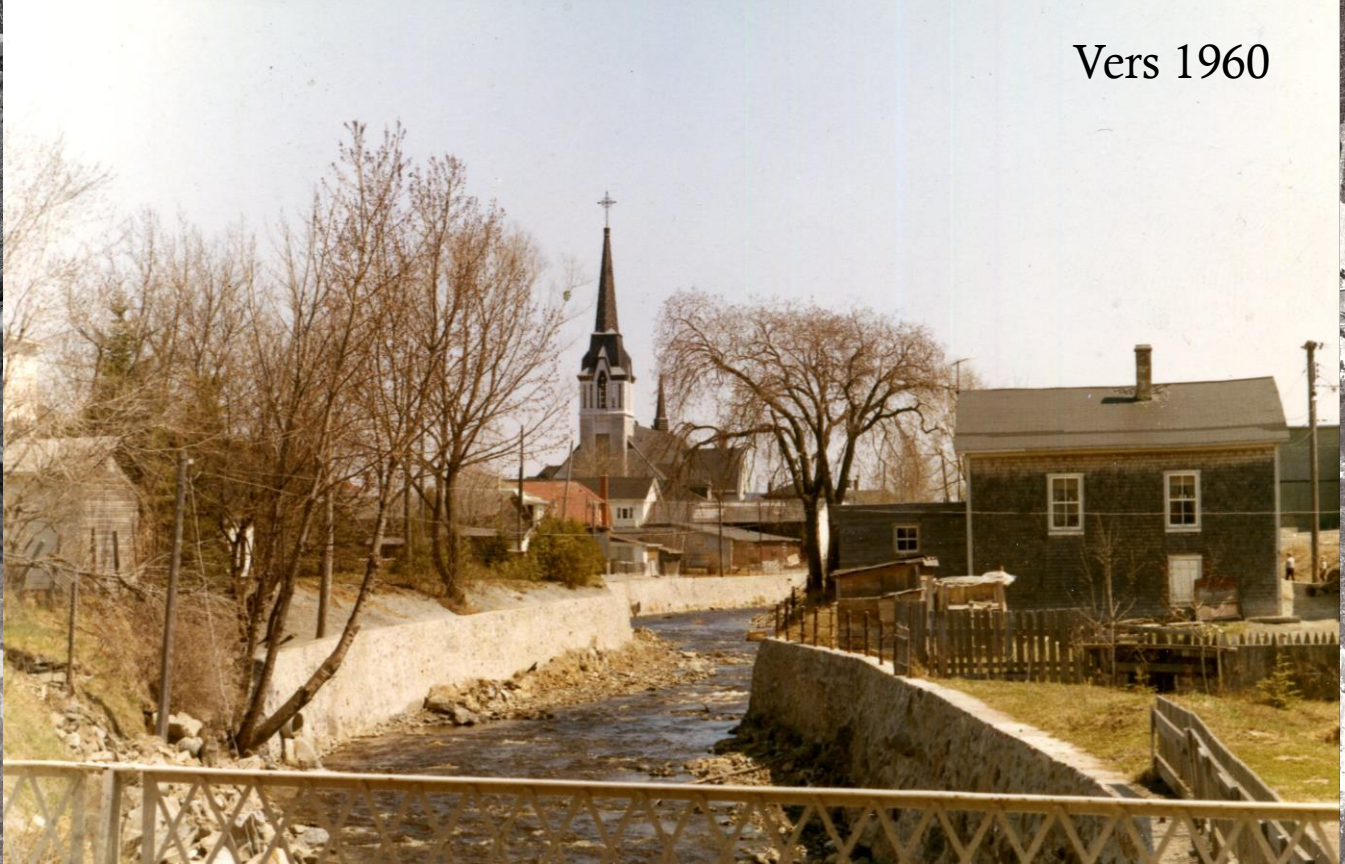

Traverse de la mine Bell, 1957



Réfection de la traverse de la mine Bell, 1976

Expansion minière, 1955-1972



Le dragage du lac noir



Les grandes mouvances

- ◆ Création de la Relocations Limited
- ◆ 2.5 phases de déménagement
 - ◆ 1955
 - ◆ 1969-1973
- ◆ Destruction de plusieurs édifices









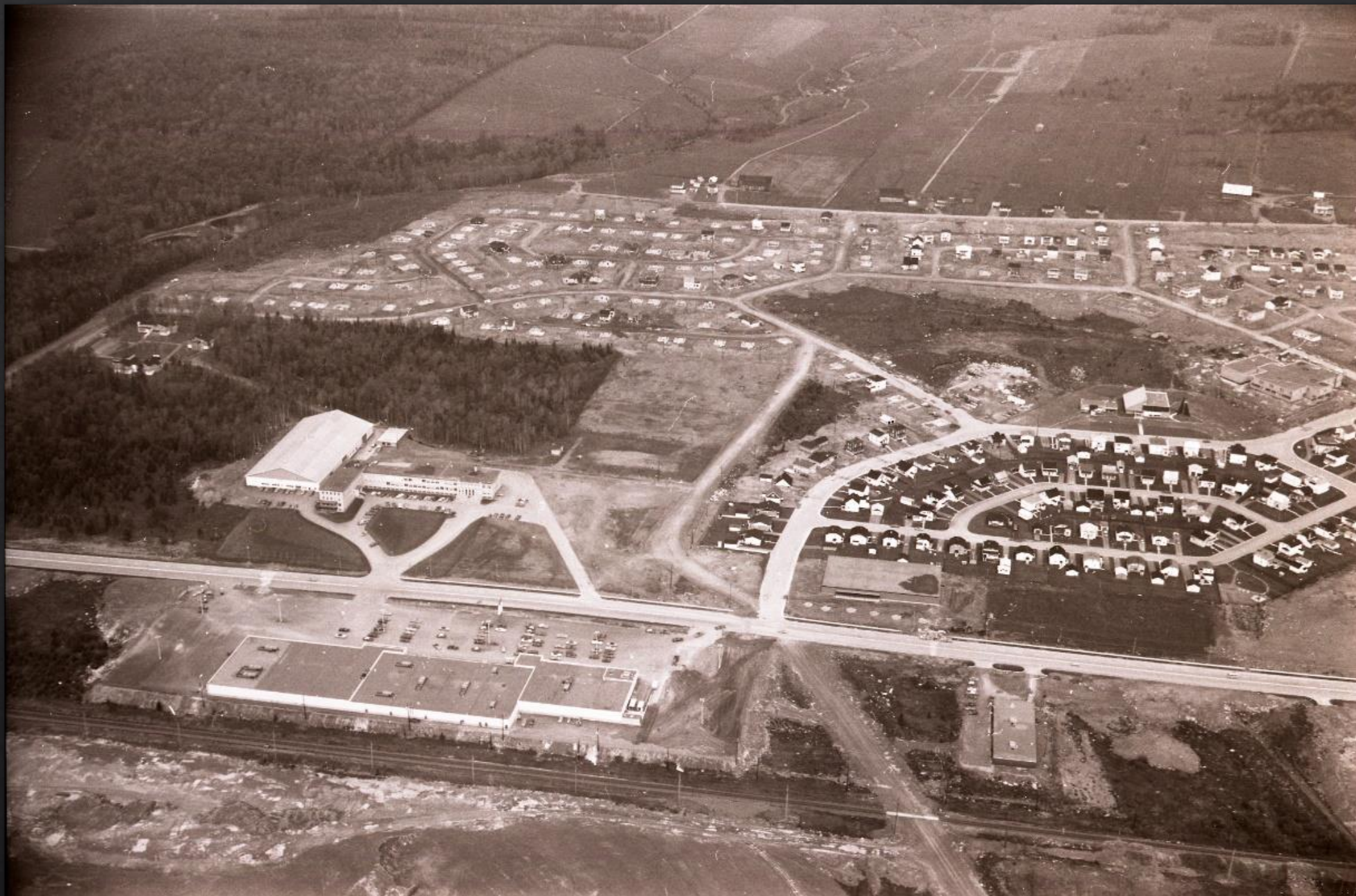









Nationalisation de l'amiante

- ◇ Initiative du Parti Québécois
- ◇ Création de la Société Nationale de l'Amiante (SNA)
- ◇ Riposte de l'EPA
- ◇ Privatisation par les libéraux
- ◇ Fermeture complète en 2012
 - ◇ Lac d'amiante du Québec
 - ◇ Mine Jeffrey



L'acceptabilité sociale

- ◆ Le bonheur et le malheur d'une région
- ◆ Burton Ledoux et le cas de Léon 53
- ◆ Déménagement St-Maurice
- ◆ Église
- ◆ Cimetière
- ◆ L'absence d'éducation de générations
- ◆ KB3 – Centre historique de la mine King

